İLİ : HATAY	TEKLİF NUMARASI KUİP-311057870
İLÇESİ : DEFNE	
PLANIN İSMİ	HATAY İLİ, DEFNE İLÇESİ, HARBİYE, GÜMÜŞGÖZE VE YEŞİLPINAR MAHALLELERİ, DAPHNE ANTİK KENTİ VE NEKROPOL ALANI 1/1000 ÖLÇEKLİ KORUMA AMAÇLI UYGULAMA İMAR PLANI
PAFTA NO	P36-D-08-C-3-D — ÖLÇEK :1/1000

SANAT TARİHÇİSİ Bediray DALKIRAN	**SOSYOLOG** Dilek DİLFİRUZ
ARKEOLOG Mazlum ÇUR	**PEYZAJ MİMARI** Şadiye KUMRU YEZDAN

H. Cengiz BİŞİR
Defne Belediye Başkanı V.
Kurmay Hizmetleri Müdürü
Oda Sic. No: 31733

İ. Ali DOĞAN
Defne Belediye Başkanı
Kurmay Hizmetleri Müdürü V.
Oda Sicil No: 29-21770
İçişleri Teftişi No: 2007

P36-D-08-C-3-A | P36-D-08-C-3-B
P36-D-08-C-3-D | P36-D-08-C-3-C
P36-D-13-B-1-A | P36-D-13-B-1-B | P36-D-13-B-2-A | P36-D-13-B-2-B
P36-D-13-A-2-C | P36-D-13-B-1-D | P36-D-13-B-1-C | P36-D-13-B-2-D | P36-D-13-B-2-C
P36-D-13-B-4-A | P36-D-13-B-4-B | P36-D-13-B-3-A | P36-D-13-B-3-B
P36-D-13-B-3-D | P36-D-13-B-3-C

KORUMA AMAÇLI UYGULAMA İMAR PLANINA YAPILAN İTİRAZLARLA İLGİLİ DEFNE BELEDİYE MECLİSİ'NİN 03.06.2025 TARİH VE 78 SAYILI KARARI, HATAY KÜLTÜR VARLIKLARINI KORUMA BÖLGE KURULU'NUN 29.07.2025 TARİH VE 5823 SAYILI KARARINA İSTİNADEN DEĞİŞTİRİLEREK YENİDEN DÜZENLENMİŞTİR.

Halil İbrahim ÖZGÜN
Meclis Başkanı

Mehmet EKMEKÇİ
Divan Katibi

Necmettin ALKAN
Divan Katibi

Defne Belediye Meclisinin 07 / 11 / 2025
Tarih ve 177 Sayılı Kararı ile onaylanmıştır.

Halil İbrahim ÖZGÜN
Meclis Başkanı

Mehmet EKMEKÇİ
Divan Katibi

Necmettin ALKAN
Divan Katibi

Hatay Büyükşehir Belediye Meclisinin
11/12/2025 Tarih ve 5.04
Sayılı Kararı ile Onaylanmıştır.

Mehmet ÖNTÜRK
Hatay Büyükşehir Belediyesi
Meclis Başkanı

Filiz ÖZÇÖREKÇİ
Katip Üye

İsmail KAHRAMAN
Katip Üye

DEFNE
MERKEZ
P36-d-08-c-3-d

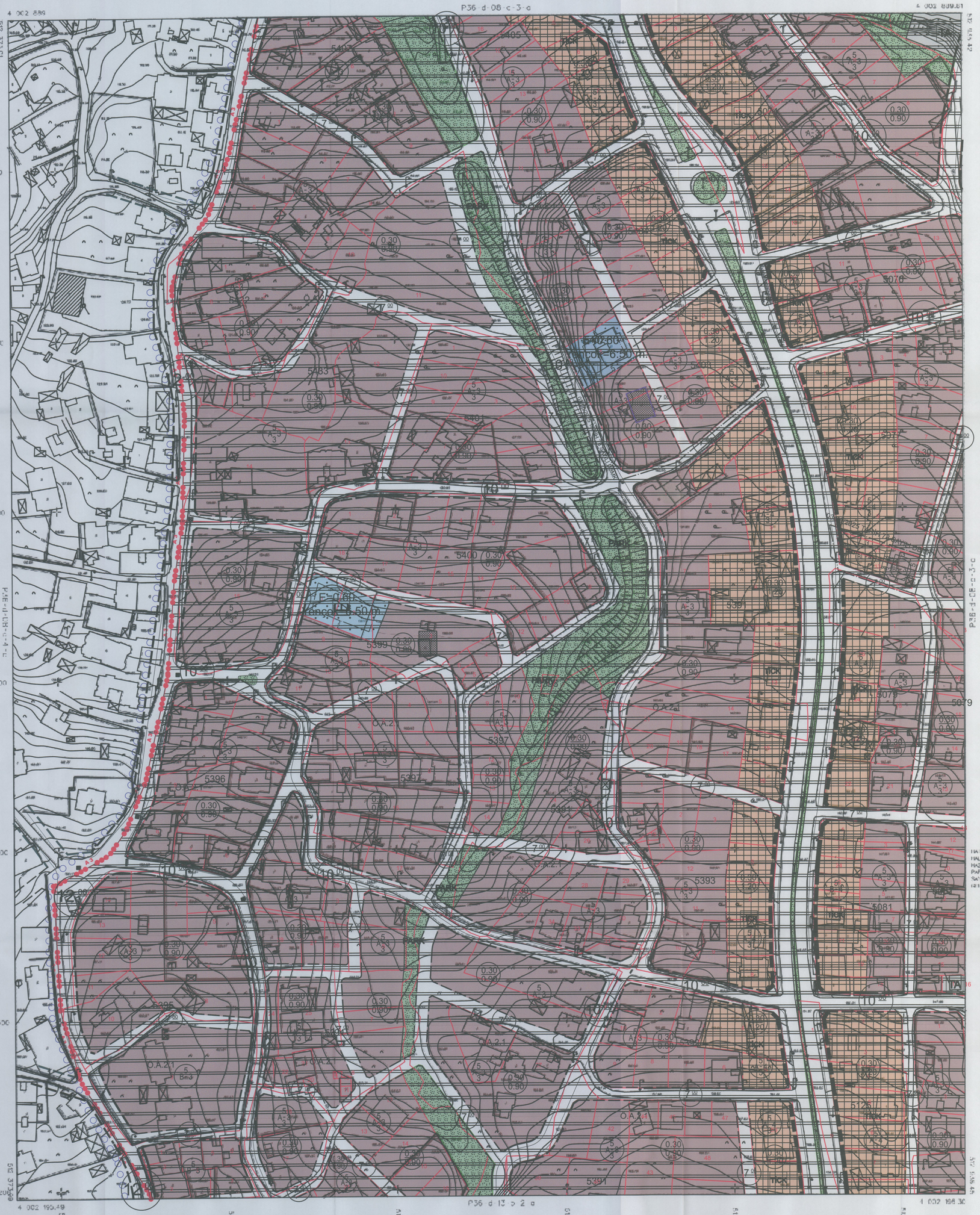

DEFNE-P36-d-08-c-3-d
MERKEZ

P36-d-08-c-3-c

1/1000

HATAY İLİ, DEFNE İLÇESİ, FOTOGRAMETRİK HALİHAZIR HARİTA ALIMI İŞİ KAPSAMINDA HAZIRLANAN 1876 ADET 1/1000 ÖLÇEKLİ PAFTADAN BİRİ HALİHAZIR HARİTA OLARAK 3194 SAYILI İMAR KANUNUNUN 7/A MADDESİ KAPSAMINDA İNCELENMİŞ VE ONANDI

T.C. Hatay Büyükşehir Belediyesi

Metin AŞIK
Genel Sekreter Yardımcısı V.

HU PAFTA, FOTOGRAMETRİK YÖNTEMLE ÜRETİLMİŞTİR.
PROJEKSİYON : N
DATUM : ITRF96
DİLİM GENİŞLİĞİ : 3°
EPOK : 2005.00
DİLİM ORTA MERİDYEN: 36°

HAZIRLAYAN
Mühendis
Mazlum Çubuk İnş. San. ve Tic. Ltd. Şti.

Proje Müdürü
Kadastral Tekniker
Harita Mühendisi

Harita Bürosu Müd. V.

İmar ve Şehircilik D. Başkan V.